

# Fund Factsheet

## Reksa Dana

### Manulife Dana Kas Syariah

November 2024

Reksa Dana Syariah Pasar Uang

Tanggal efektif	: 07 Jun 18
Nomor Surat Pernyataan Efektif	: OJK No.S-650/PM.21/2018
Tanggal peluncuran	: 31 Agt 18
Mata uang	: Rupiah
Harga unit	: Rp1,273.51
Total Nilai Aktiva Bersih	: Rp238,461,353,631.20
Minimum investasi	: Awal : Rp10,000.00 Berikutnya : Rp10,000.00
Jumlah unit yang ditawarkan	: 4,000,000,000
Periode penilaian	: Harian
Biaya manajemen	: Maks. 2.00%
Biaya kustodian	: Maks. 0.25%
Biaya pembelian	: Nil
Biaya pengalihan	: Nil
Biaya penjualan	: Nil
Nama bank kustodian	: Standard Chartered Bank
Kode ISIN	: IDN000345907

#### Manajer investasi

Berdiri pada 1996, PT Manulife Aset Manajemen Indonesia (MAMI) adalah anak perusahaan Manulife yang menawarkan jasa manajemen investasi dan berbagai reksa dana di Indonesia. Sejak berdiri, MAMI terus berhasil mempertahankan posisinya sebagai salah satu perusahaan terbesar di industri manajemen investasi di Indonesia, dengan dana kelolaan Rp 102.2 triliun pada akhir Juni 2024. MAMI mengelola 37 reksa dana yang terdiri dari reksa dana pasar uang, pendapatan tetap, campuran, saham, baik rupiah, dolar AS dan syariah. MAMI terdaftar dan diawasi oleh Otoritas Jasa Keuangan, dengan izin No. Kep-07/PM/MI/1997 tanggal 21 Agustus 1997.

#### Tujuan investasi

Manulife Dana Kas Syariah ("MDKS") bertujuan untuk memberikan tingkat likuiditas yang tinggi sekaligus tingkat pengembalian yang menarik dengan berinvestasi pada instrumen pasar uang syariah dalam negeri dan/atau deposito Syariah dan/atau Efek Syariah Berpendapatan Tetap yang diterbitkan dengan jangka waktu tidak lebih dari 1 (satu) tahun dan/atau yang sisa jatuh tempohnya tidak lebih dari 1 (satu) tahun.

#### Kebijakan investasi

Pasar Uang Syariah : 100.00%

#### 10 kepemilikan Efek terbesar dalam portofolio investasi

BNGAIJ 6.8 07/19/25	3.81%
SMPIJ 6.6 07/15/25	3.81%
ISATIJ 10.4 06/04/25	3.27%
SMFPER 6.39 02/16/25	2.95%
PPGDIJ 6.55 07/15/25	2.12%
PNMNIJ 6.7 07/22/25	2.11%
PPGDIJ 6.55 07/15/25	1.69%
EXCLIJ 6 3/4 09/01/25	0.85%
ADMFIJ 5.6 03/22/25	0.42%

#### % portofolio

Pasar Uang Syariah : 100.00%

#### Risiko-risiko utama

Risiko yang timbul dari berkurangnya nilai unit penyertaan, likuiditas, perubahan alokasi efek dalam kebijakan investasi, perubahan kondisi ekonomi dan politik, nilai investasi, perubahan peraturan perpajakan, tingkat suku bunga, risiko nilai tukar.

#### Klasifikasi risiko



#### Keterangan risiko

**Rendah:** Reksa dana ini memiliki pergerakan yang relatif stabil dengan potensi pertumbuhan terbatas. **Sedang:** Reksa dana ini memiliki pergerakan rendah hingga sedang dengan potensi pertumbuhan sedang. **Tinggi:** Reksa dana ini memiliki pergerakan relatif fluktuatif dengan potensi hasil relatif tinggi.

#### Kinerja

	YTD	1 Bln	3 Bln	6 Bln	1 Thn	3 Thn*	5 Thn*	Sejak Diluncurkan*
MDKS	4.06%	0.35%	1.13%	2.21%	4.44%	3.17%	3.45%	3.94%
Tolok Ukur**	1.67%	0.14%	0.45%	0.90%	1.83%	1.83%	2.24%	2.52%

Kinerja bulanan tertinggi : Jul 19 0.69%

Kinerja bulanan terendah : Apr 22 -0.03%

#### Keterangan

\* Kinerja disetahunkan dengan metode compounding/majemuk untuk produk yang telah berumur >1 tahun.  
\*\* Efektif per tanggal 1 Maret 2022, Tolok Ukur kinerja Reksa Dana, yaitu rata-rata bagi hasil deposito syariah 1 bulan di bank lokal (Bank Syariah Indonesia, Bank CIMB Niaga Unit Syariah, Bank Maybank Indonesia Unit Syariah), Net setelah pajak.  
# Untuk produk yang diluncurkan <5 tahun lalu, grafik kinerja bulanan yang disajikan adalah sejak peluncuran.  
Penulisan angka pada Fund Factsheet ini menggunakan format Bahasa Inggris.

#### Kinerja sejak diluncurkan

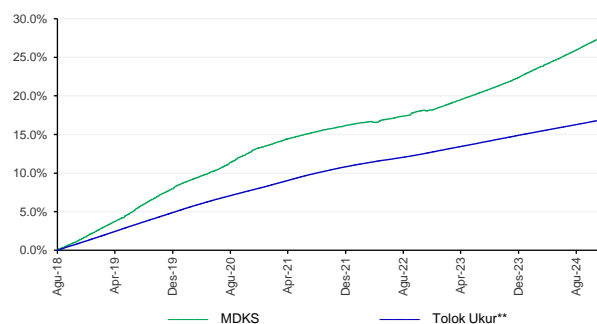

#### Kinerja bulanan 5 tahun terakhir#

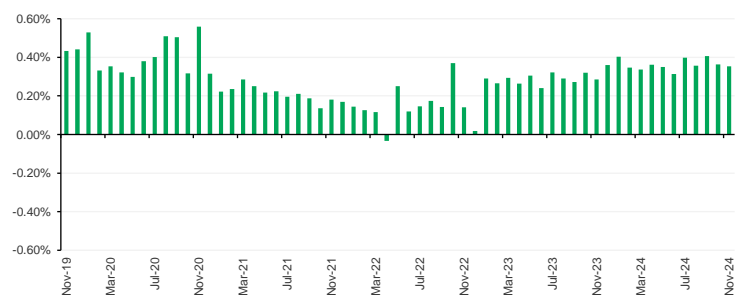

#### Bank kustodian

Standard Chartered Bank telah memberikan pelayanan jasa kustodian sejak tahun 1991. Standard Chartered Bank adalah Bank Kustodian yang terdaftar dan diawasi oleh Otoritas Jasa Keuangan ("OJK") dengan izin dari Bapepam No. Kep-35/PM.WK/1991 tertanggal 26 Juni 1991.

Untuk informasi lebih lengkap, Prospektus dapat ditemukan di [manulife.co.id](http://manulife.co.id). Sesuai peraturan OJK yang berlaku, bukti konfirmasi transaksi pembelian, pengalihan, penjualan kembali merupakan bukti kepemilikan Unit Penyertaan yang sah, yang diterbitkan oleh Bank Kustodian dan dapat dilihat melalui laman <https://akses.ksei.co.id>.

#### Layanan nasabah

Hari kerja 08.00 - 17.00 WIB  
Telepon : 021 2555 2255  
E-mail : [hai@manulifeam.com](mailto:hai@manulifeam.com)  
Chat : [manulifeam.co.id](http://manulifeam.co.id)  
ifunds.manulifeim.co.id  
WhatsApp : 08112552256

#### Media sosial

Facebook : [reksa.dana.manulife](https://www.facebook.com/reksa.dana.manulife)  
Instagram : [@reksa.dana.manulife](https://www.instagram.com/reksa.dana.manulife)  
Twitter : [@ManulifeRD](https://twitter.com/ManulifeRD)  
YouTube : [Reksa Dana Manulife](https://www.youtube.com/ReksaDanaManulife)

#### Ungkapan & sanggahan

Investasi melalui reksa dana mengandung risiko. Sebelum memutuskan berinvestasi, calon investor wajib membaca dan memahami prospektus. Kinerja masa lalu tidak menjamin/mencerminkan indikasi kinerja di masa yang akan datang. Otoritas Jasa Keuangan (OJK) tidak memberikan pernyataan menyetujui atau tidak menyetujui Efek ini, tidak juga menyatakan kebenaran atau kecukupan isi prospektus reksa dana ini. Setiap pernyataan yang bertentangan dengan hal-hal tersebut adalah perbuatan melanggar hukum. Reksa dana merupakan produk Pasar Modal dan bukan produk yang diterbitkan oleh Agen Perjual/Perbankan. Investasi pada reksa dana bukan merupakan bagian dari simpanan pihak ketiga pada Bank dan tidak termasuk dalam cakupan obyek program penjaminan simpanan oleh Lembaga Penjamin Simpanan. Agen Perjual Efek Reksa Dana tidak bertanggung jawab atas tuntutan dan risiko pengelolaan portofolio reksa dana yang dilakukan oleh Manajer Investasi. Ringkasan informasi produk ini tidak menggantikan Prospektus Reksa Dana dan disiapkan oleh PT Manulife Aset Manajemen Indonesia hanya untuk kebutuhan informasi dan bukan merupakan suatu bentuk penawaran untuk membeli atau permintaan untuk menjual. Seluruh informasi yang terkandung pada dokumen ini disajikan dengan benar. Apabila perlu, investor disarankan untuk meminta pendapat profesional sebelum mengambil keputusan berinvestasi. Kinerja masa lalu tidak serta-merta menjadi petunjuk untuk kinerja di masa mendatang, dan bukan juga merupakan perkiraan yang dibuat untuk memberikan indikasi mengenai kinerja atau kecenderungannya di masa mendatang. PT Manulife Aset Manajemen Indonesia selaku Manajer Investasi berizin dan diawasi oleh OJK.